'Wsparcie doradztwa w ramach Europejskiego Funduszu Rolnego na rzecz Rozwoju Obszarów Wiejskich na lata 2014–2020'

Josefine LORIZ - HOFFMANN
Komisja Europejska

Komisja Rolnictwa i Rozwoju Wsi – Senat Rzeczypospolitej Polskiej
Warszawa, 23/09/2014

Agriculture and Rural Development

Wyzwania i szanse dla rolnictwa

Siedliska
Bioróżnorodność

Kultura i wartości

Żywność

Energia
Biomasa

Zmiany klimatu

Kontekst społeczno-gospodarczy

Żywotność ekonomiczna

Zarzadzanie zasobami

Edukacja i szkolenia w rolnictwie UE

Niski udział rolników posiadających odpowiedni poziom wiedzy rolniczej:

Formalne szkolenia / edukacja w sektorze rolnym (2010):

- 29 % rolników w krajach UE-27
- 48 % w UE-15
- 15 % w UE-N12

=> Niedostateczne zdolności w zarządzaniu przedsiębiorstwem rolnym

Union Strategic Priorities for Rural Development

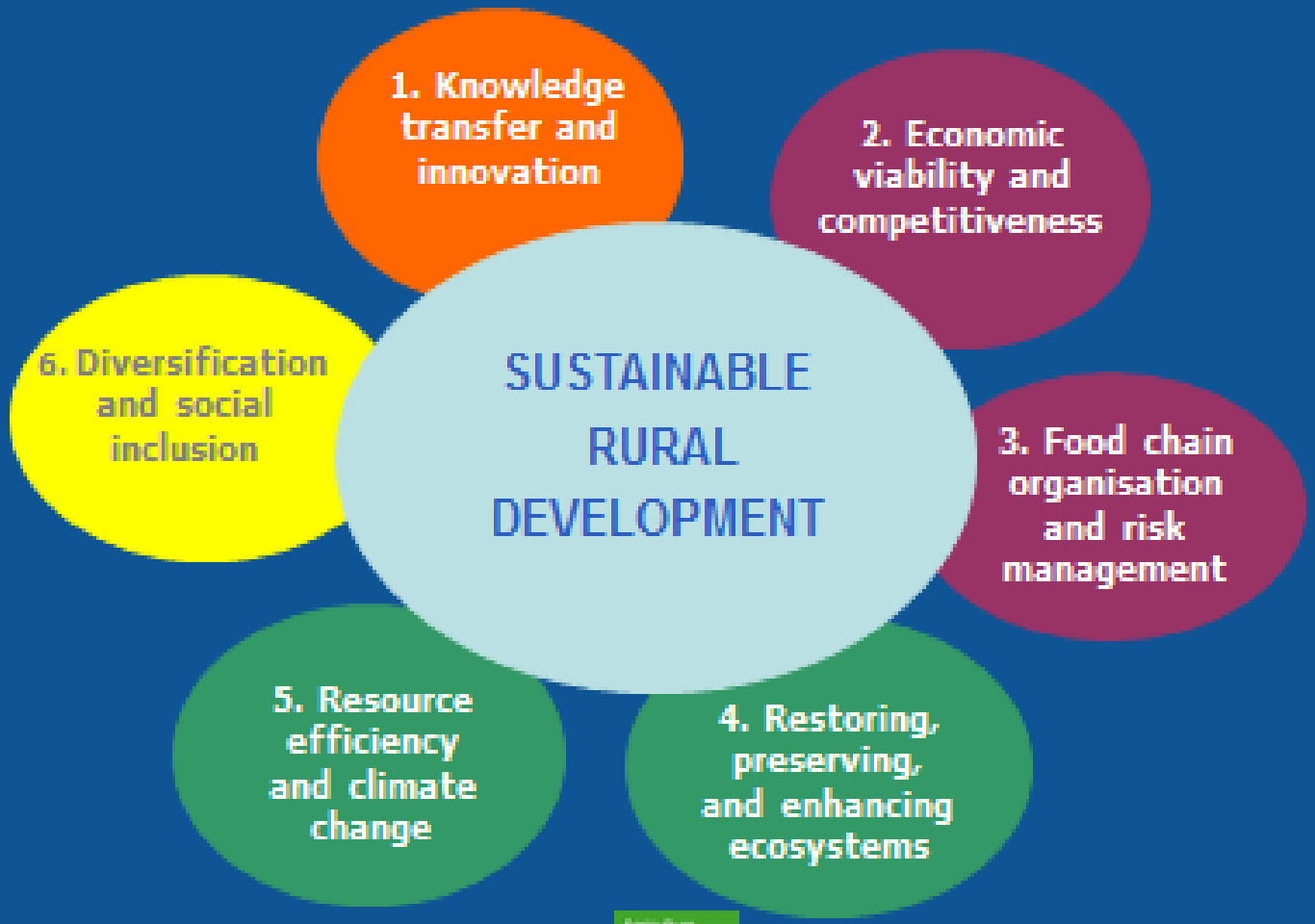

Instrumenty w ramach polityki rozwoju obszarów wiejskich

Transfer wiedzy i doradztwo – zdobyte doświadczenia

- Niedostateczny transfer wiedzy i informacji w oparciu o nowe technologie ogranicza innowacje i wzrost produktywności

- Odpowiednio przygotowane sesje szkoleniowe /usługi doradcze pomagają rolnikom w dokonywaniu właściwych wyborów.

- Synergia pomiędzy szkoleniami /usługami doradczymi i innymi działaniami zwiększa efektywność i polepsza wyniki

Konkluzja:

- Należy unikać finansowania pojedynczych, oderwanych od siebie i napędzanych dostępnością finansowania projektów

- Systematycznie szkolony, wykwalifikowany i doświadczony personel stanowi klucz do sukcesu

Transfer wiedzy stanowi ważny element polityki rozwoju obszarów wiejskich 2014-2020

Transfer wiedzy/ doradztwo są kluczowymi elementami polityki rozwoju obszarów wiejskich:

- Stanowią one jeden z priorytetów tejże polityki

- Są kluczem do Europejskiego Partnerstwa Innowacyjnego (EIP)

- Stanowią dedykowany instrument dostępny w ramach polityki rozwoju obszarów wiejskich

Jakie wsparcie dla transferu wiedzy z finansowanych przez UE programów rozwoju obszarów wiejskich (PROW)?

- **Cel działania**

  Zwiększenie zdolności do wprowadzania innowacji poprzez włączenie gospodarstw oraz innych przedsiębiorstw rolnych do gospodarski opartej na wiedzy

- **Formy wsparcia**

  - Kształcenie zawodowe oraz nabywanie nowych zdolności, np. kursy szkoleniowe, warsztaty, coaching
  - Działania demonstracyjne
  - Krótko-terminowe kursy oraz wizytacje w gospodarstwach rolnych

- **Rodzaje sesji szkoleniowych**

  - Specjalistyczne sesje dla konkretnych grup docelowych (w zakresie np. rachunkowości rolnej, krótkich łańcuchów dostaw, OZE, oszczędności wody & energii, rolnictwa ekologicznego, TIK)
  - Kursy e-lerningowe
  - Szkolenia stanowiące cześć standardowych programów szkolnych są wykluczone

Jakiego rodzaju wsparcie dla usług doradczych z funduszy UE na rozwój obszarów wiejskich?

Cel działania

- pomoc rolnikom, posiadaczom lasów, MŚP na obszarach wiejskich w dostępie do usług doradczych
  - aby uzyskać lepsze wyniki ekonomiczne/ środowiskowo- klimatyczne
- promowanie usług doradczych w zakresie **rozpoczęcia** zarządzania gospodarstwem rolnym lub leśnym oraz zastępstwa
- promowanie **szkoleń dla doradców** / **trenerów**

Rodzaje usług doradczych (indywidualnych i/lub grupowych)

- Modernizacja gospodarstw, konkurencyjność, innowacje, zorientowanie na rynek
- Wymogi podstawowe dla gospodarstw rolnych (tzw. SMR i /lub GAEC)
- Praktyki rolnicze korzystne dla klimatu i środowiska
- Wymogi wdrażania Ramowej Dyrektywy Wodnej
- Normy dotyczące bezpieczeństwa pracy
- Specjalistyczne doradztwo dla rolników zakładających gospodarstwa

Wsparcie w ramach transferu wiedzy i doradztwa w nowym okresie programowania

Transfer wiedzy i usługi doradcze są uważane za kluczowe czynniki wspierające **innowacyjność** rolnictwa, leśnictwa i wiejskich przedsiębiorstw;

W programach rozwoju obszarów wiejskich Państwa Członkowskie powinny:

- Przeanalizować istniejący potencjał
- Zidentyfikować potrzeby w zakresie szkoleń i doradztwa
- Użyć dostępnych działań i przydzielić im odpowiedni budżet

Państwa Członkowskie powinny wykorzystać te możliwości do lepszego powiązania szkoleń / usług doradczych z działaniami inwestycyjnymi (modernizacja gospodarstw, start-up'y dla młodych rolników, małych gospodarstw oraz działalności pozarolniczej, itp.)

European Commission

Dziękuję